

# Sommerlejr 30. juni – 7. juli 2012

## Kråruplund

Hej Spejdere og forældre

Her er lidt praktiske informationer om sommerlejren.

### Afrejse:

Mødetid ved Bassebjerg Lørdag d. 30. juli kl. 9.45 (Vær opmærksom på, at Ulve og stifindere tager af sted søndag)

### Hjemkomst:

Ankomst til Bassebjerg lørdag den 7. juli ca. kl. 15.30

Vi rejser selvfølgelig i reglementeret uniform.

### Pakkeliste:

- Reglementeret uniform (skjorte, short, og spejderstrømper m. opslag)
- Madpakke og drikkevarer til frokost lørdag
- Sygesikringskort og eventuel medicin (køresygepiller el. lign.)
- Solcreme, solhat
- Badetøj
- Fodtøj til at vandre i
- Husk vi skal på hike, så pak i rygsæk

Husk at du ikke må medbringe elektronisk udstyr såsom mobil, mp3-afspille og lignende. PL må dog medbringe mobil.

### Adresse under lejren

Spejder "NAVN"  
Spejderhytten KRÅRUPLUND  
Krårupvej 31  
4900 Sakskøbing

### Kære forældre, vi opfordrer på det kraftigste:

Send et lille brev til jeres spejder under lejren. Det er rigtig dejligt at få en hilsen hjemmefra. Vær dog sød at respektere, at der ikke må sendes slik til at spise i lejren.

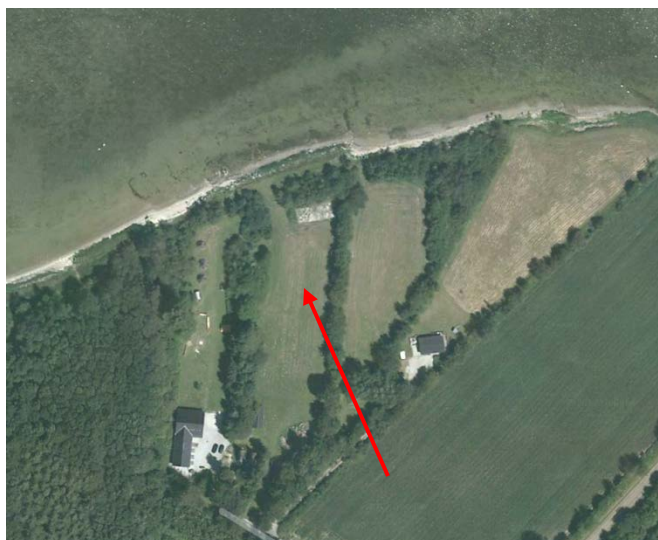

## Kontakt på lejren:

I nødstilfælde, kan lederne kontaktes på følgende:

- Stinus: 2344 2659
- Nicolaj: 2525 5654
- Anders: 3022 5515
- Cecilie: 4040 4916
- Petra: 2818 1725



## Andet:

Tager du medicin, eller har du en sygdom som vi skal være opmærksomme på, f.eks. astma el. allergi, så send Stinus en mail på [spejder-gst@gribskovtrop.dk](mailto:spejder-gst@gribskovtrop.dk)

Har du endnu ikke indbetalt restbeløbet til turen, så skynd dig at gøre det. Kontonummer: 6300 1551304

## Program:

**Lørdag:** Ankomst og lejrbygning. I år skal vi prøve noget nyt, og bygger telte op i højden

**Søndag:** Lejrbygning fortsat

**Mandag:** Vejr og miljø, i løbet af dagen vil der være en masse forskellige opgaver i lejren

**Tirsdag:** Søslag, O-løb, Valdemars udfordring med stifindere

**Onsdag:** Besøg på Middelaldercenter, Hike

**Torsdag:** Hike, 2. års stifinder kommer på besøg om aftenen

**Fredag:** Olympiade eller opgaveløb, afsluttende banket og lejrball

**Lørdag:** Nedbrydning og hjemtur

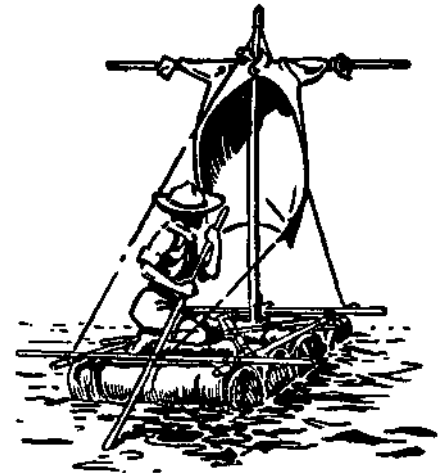

## Pakning før lejren

Vi pakker trailere og andet på fredag kl. 19:00 på grunden, der skal være et par stykker fra hver patrulje til at hjælpe.

I skal sørge for at have pakket patruljekasserne inden.

Vi glæder os til en uge fyldt med spændene aktiviteter og oplevelser

Vi ses i lejren!

Tropsledelsen