

Spejdere hytter sig flot

13/6 92

Bygger egen bjælkehytte

HILLERØD: I Gribskov er en vaskeægte spejderdrøm ved at blive at realiseret. De Gule Spejdere i Nødebo hugger, afbarker, saver og tilpasser 1.100 meter rødgranstammer til deres egen bjælkehytte - en bjælkehytte, som spejderne selv betaler for opførelsen af.

- Der er ellers blevet stukket til spejderne, om det ikke var en idé at købe en pavillion eller et hurtigt byggeri i gasbeton. Men det har vi afvist. Vi vil have de rigtige spejdermæssige rammer for børnene i Nødebo, fortæller Poul Wil-

cke fra De Gule Spejdere i Nødebo.

Økonomien bag projektet ligger forankret i en forældrekreds, som man roligt kan kalde så solid, at det 300 tons tunge kampsøensfundament, der står klar til stammerne på jagtstien ved Jægervænget i Nødebo.

Betalingen for hytten er udelukkende kommet fra private bidragydere og konditoriet på Hillerød Kræmmermarked.

Den eneste økonomiske henvendelse man har fået fra kommunen er en regning fra Hillerød Kommune på 30.500 kr. for at få lov til at slutte sig til kloaknettet. Det er man lidt ked af i Nødebo.

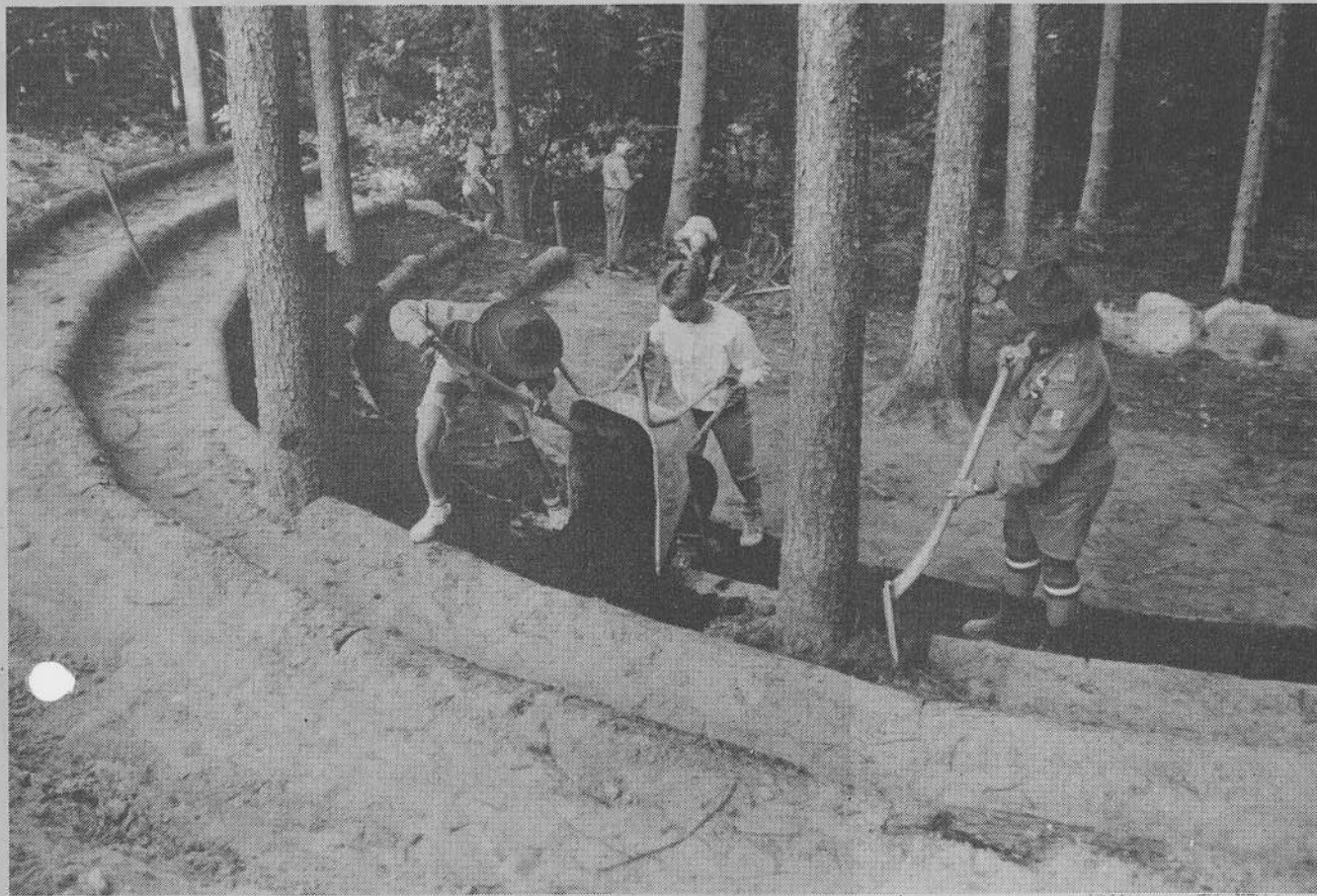

Bålpladsen er ved at stå klar til indvielsesbålet.

Foto: Jørgen Rubæk

- Hidtil har kommunen ikke bidraget med en eneste krone til byggeriet, og vi er lidt kede af regningen. Det er meget sparsomt, at vi belaster

det kommunale budget, siger Poul Wilcke.

Til gengæld fejler forældreopbakningen ikke noget. 22 fædre har været aktive i projektet - blandt andet med at tumle de tunge stammer, der kan være for voldsomme for en lille spejderpurk.

Når huset engang inden for det næste år står færdigt, vil det fremstå som en alpehytte med græs på taget, placeret på en bakketop og omkranset af lærke- og grantræer. Gennemsnitsdiameteren på tømmeret bliver på 25 cm, og det vil ifølge spejderne have samme isoleringsgrad som et almindeligt parcelhus.

